

MC

34

3602

UNIVERSITY OF CALIFORNIA LIBRARY

© fototeca valc © España

MC
/ 3602 34

7-4207-121

DOCE CONTRADANZAS NUEVAS

A B I E R T A S,

HECHAS PARA EL PRINCIPE N. SEÑOR,

las que se baylaron en este presente año de 1775:

*Con su música de primero , y segundo Violin,
y la explicacion de figuras.*

POR D. JOACHIN IBARRA , impresor de Cámara de S. M.

*Se ballarán en la Librería de Fermin Nicasio , calle del
Arenal , esquina á la de la Zarza.*

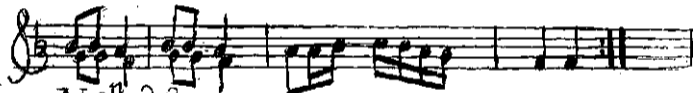
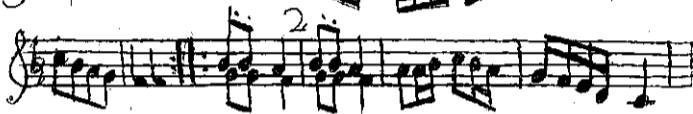
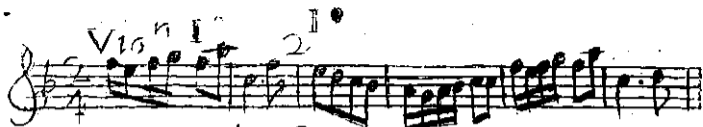

I.

Primera parte.

LAS dos primeras Parejas paseo con las Compañeras , y adelantar un puesto , y una vuelta con las dichas : 8. compases. Ocho por dentro , tomándole por la izquierda : 8. compases.

Segunda parte.

La primera Pareja esquinas ; previniendo se baylan 4. compases con la segunda Señora , y dos manos, y vuelta con la Compañera : igual figura se repite con la que está de cabecera , y concluye con el puesto que adelantaron : 16. compases.

Vio.ⁿ 1^o

Vio.ⁿ 2^o

© Biblioteca Nacional de España

2.

Primera parte.

Los dos primeros Caballeros con sus Compañeras baylan quatro compases. Cruz los quatro : 4. compases. La primera Pareja marcha de espaldas al centro; y al mismo tiempo la segunda Pareja executa lo mismo : media vuelta , y volver al puesto : 8. compases.

Segunda parte.

Las dos primeras Parejas esquinas con la segunda y tercera , y dos manos , y vuelta con las Compañeras : 8. compases , y al puesto : la primera Pareja ocho por fuera : 8. compases.

Vioⁿ I^o 2 3.

2

2

3

Vioⁿ 2^o

2

Primera parte.

La primera Pareja medio ocho por fuera , y dos manos , y vuelta con la Compañera : 8. compases. El primer Caballero , y la segunda , y tercera Señora dan media vuelta , y se pone el Caballero cabecera en medio de las dos : cruza los brazos : cada una de las Señoras le toma de una mano , y con la otra forman un arco. En esta disposicion baylan quatro compases , y hacen medio paseo hasta la fila de los Caballeros : 4. compases. Todo lo dicho de paseo , y compases se repite hasta el puesto : soltarse las manos , y media vuelta : 8. compases : igual figura executa á un tiempo con dos Caballeros.

Segunda parte.

El primer Caballero , y su Compañera sarsé por el centro , y adelantar un puesto.

4.

Primera parte.

El primer Caballero , y su Compañera dan una vuelta entera , y pasa el Caballero por medio de las dos primeras Señoras , y adelanta dos puestos , y igualmente su Compañera , y queda en medio de la fila: 8. compases. Ala de seis : marchan baylando quatro compases : se divide el ala , y forman dos ruedas de á tres , y vuelven á quedar donde empezaron el ala: 4. compases.

Segunda parte.

La primera Pareja sarsé ácia la cabecera , y ganar un lugar , y una vuelta con la Compañera : 8. compases. Cadena entera : 8. compases.

Vio^{na} I.^o

Vio^{na} 2.^o

© Biblioteca Nacional de España

Primera parte.

Las dos primeras Parejas baylan 4. compases: rueda los dichos: 4. compases. La primera Pareja galopa hasta el fin de la fila, y allí da una vuelta con la Compañera, ocupando 8. compases.

Segunda parte.

La dicha Pareja sale de las filas, y marcha por fuera á su lugar; previniendo que la Señora va por la de los Caballeros, y su Compañero por la de las Señoras, y adelantan un puesto: 8. compases. Cadena entera: 8. compases.

NOTA:

Quando vuelve la primera Pareja á su lugar por detras de las filas, toda la dicha fila da media vuelta para darle el frente.

Vio.ⁿ 1. 2 6

Vio.ⁿ 2. 2

6.

Primera parte.

El primer Caballero , y su Compañera medio ocho por fuera , y una vuelta con la dicha : 8. compases. El primer Caballero forma ala de espaldas al centro con la segunda , y tercera Señora : se dan las manos, levantan los brazos ; y sin soltarlas pasan las dichas por debajo del brazo : igual figura repite la Compañera con dos Caballeros ; y si da lugar la música , pueden hacer rueda : pasa el Caballero cabecera , y su Compañera á su lugar : 8. compases.

Segunda parte.

Las dos primeras Parejas paseo , y ganan un puesto, y una vuelta con la Compañera : 8. compases : media cadena , y puente ; y concluye con el puesto adelantado : 8. compases.

Vio^{na} I^o 7.

Vio^{na} 2^o 7.

7.

Primera parte.

El primer Caballero , y su Compañera hacen caracol ; y marcha el dicho haciendo medio ocho , pasando por detras del segundo Caballero , y queda en medio de la fila : su Compañera le sigue : 8. compases. El primer Caballero bayla 4. compases con la segunda , y tercera Señora : rueda los tres , 4. compases. Igual figura executa su Compañera con dos Caballeros.

Segunda parte.

El primer Caballero , y su Compañera repiten el caracol , y marchan en alemanda á la cabecera , y adelantan un puesto : 8. compases. Cadena entera, 8. compases.

V¹⁰ⁿ I^o 28.

8. V¹⁰ⁿ 2^o

8.

Primera parte.

Los dos primeros Caballeros se dan las dos manos, y lo mismo sus Compañeras, y hacen los quatro medio pedazo, y quedan al medio de las filas : 4. compases. Los dos Caballeros hacen alemanda con las Compañeras, y quedan los quatro de cara, y baylan 4. compases.

Segunda parte.

La primera Pareja hace puente, y pasa la segunda: la primera Pareja corre por el centro, y vuelve á su lugar : 8. compases. La dicha Pareja ocho por fuera, 8. compases : esquinas, 8. compases.

Vioⁿ 1^o 2 9

Vioⁿ 2^o 2 9

© Biblioteca Nacional de España

9.

Primera parte.

El primer Caballero , y su Pareja adelantan un puesto por detras de las filas. El Caballero adelanta otro puesto , y su Compañera le deshace , y queda en su lugar , 8. compases. La primera Señora forma ala de á tres , y igualmente su Compañero: una entrada , y retirada , y dos manos , y vuelta con la Compañera : 8. compases.

Segunda parte.

La primera Pareja sarsé , y adelantar un puesto: 8. compases : esquinas , 8. compases.

Violin I^o 2^o Io

F. F. P. 2

F. F. F. P. 2

Io P

Io Violin 2^o 2 P

F. 2

10.

Primera parte.

El primer Caballero pasa por la espalda del segundo Caballero, y se pone al frente de la segunda Señora: dos manos, y vuelta entera con la dicha: 8. compases; y su Compañera executa á un tiempo igual figura con el segundo Caballero: se dan las dos manos, y corren de frente, yendo las Señoras de espaldas, y vuelven al puesto: 8. compases; y se ponen los quatro de frente, y baylan 4. compases: media cadena, 4. compases: pastel los quatro, puente la primera Pareja, y adelantar un puesto: 8. compases.

Vioⁿ I.^o II

II Vioⁿ 2.^o

© Biblioteca Nacional de España

II.

Primera parte.

El primer Caballero , y su Compañera baylan dos compases : media vuelta por detras de la fila , y adelantant un puesto : 2. compases. Los dos primeros Caballeros hacen puente , y pasan las señoras al puesto de los Caballeros , y los dichos al de las Señoras : 4. compases. Todo lo dicho vuelven á repetir , y quedan en su lugar : 8. compases. Ala de á quatro , previniendo que la Pareja primera están á los extremos : marchan de frente , media vuelta , y entra al centro la primera Pareja : vuelven á marchar , y quedan en el puesto : 8. compases.

Segunda parte.

El primer Caballero , y su Compañera sarsé , y adelantant un puesto : 8. compases.

Vioⁿ I^o

Vioⁿ 2^o

12.

Primera parte.

La primera Pareja hace sarsé, el Caballero sobre la izquierda, y la Señora lo mismo: deshacerlo, y adelantarse un puesto por detras de las filas, y quedar al centro: 8. compases. El Caballero se pone á la espalda de su Compañera, teniendo la dicha las manos cruzadas; las que toma su Compañero. En esta disposicion baylan dos compases: la suelta las manos, y da media alemanda con la Señora segunda, y la Señora con el segundo Caballero: 6. compases: ocho por fuera, 8. compases; y cadena entera, 8. compases.

© *Biblioteca Nacional de España*

1. *Piano* 1.^o

F. P. F. P. F. P. F.

P. F. F. P. F.

1. *Basso.*

F. P. F. P. F. P. F. P. F.

F. P. F. P. F. P. F. D. F.

1.

Op. 10. n.º 2.

7^o n. 1^o

2.

F. P. F. P. F. P.

F. P. F. P.

F. P. F.

2.

Basso.

F. P. F. P. F. P. F.

F. P. F. P. F. P. F.

3. $\frac{7}{10}$. 1.^o

F. P. F. P. F. P.

F. F. P. P.

F. F.

3. 7

Basso

F. P. F. P. F. P. F. P.

F. P. F. P. F. P. F.

4.

Vio.ⁿ 1.

4.

BASSO

Vio.ⁿ 2.^o

4

F. P. F. P. F.

P. F. F. P.

F. P. F. P.

F.

Op. 10, No. 2

5.

Vio. n. 1.º

5.

Baxo.

5.

Vio. n. 2.º

- Staff 1: Dynamics include *F.* (forte), *P.* (piano), and *F.* (forte). Articulations include accents and slurs.
- Staff 2: Dynamics include *p^o* (pianissimo), *F.* (forte), *P.* (piano), and *F.* (forte).
- Staff 3: Dynamics include *F.* (forte), *P.* (piano), and *F.* (forte). Articulations include slurs and accents.
- Staff 4: Dynamics include *P.* (piano), *F.* (forte), and *P.* (piano). Articulations include slurs and accents.
- Staff 5: Dynamics include *p* (piano). Articulations include slurs and accents.

Vio. n. 1.º

6.

Baxo

6. *Vio. n. 2.º*

F. P. F. P.

F. P. F. P. F.

F. F.

1000488314

© *Biblioteca Nacional de España*

